

Mefoxil[®]

cefoxitin sodium 1g/vial
2g/vial



ΕΛΛΗΝΙΚΗ ΧΕΙΡΟΥΡΓΙΚΗ ΕΤΑΙΡΕΙΑ
ΕΚΠΑΙΔΕΥΤΙΚΟ ΣΥΜΒΟΥΛΙΟ



ΕΚΠΑΙΔΕΥΤΙΚΑ
ΣΕΜΙΝΑΡΙΑ ΧΕΙΡΟΥΡΓΙΚΗΣ

ΧΡΟΝΙΚΗ ΠΕΡΙΟΔΟΣ 2016
ΣΥΜΜΕΤΟΧΗ ΕΛΕΥΘΕΡΗ

ΠΡΟΓΡΑΜΜΑ

Αθήνα 2016



BIANEE Α.Ε. ΒΙΟΜΗΧΑΝΙΑ ΦΑΡΜΑΚΩΝ
ΕΤΑΙΡΕΙΑ ΤΟΥ ΟΜΙΛΟΥ ΠΑΝΑΚΟΠΟΥΛΟΥ

Γραφεία Επιστημονικής Ενημέρωσης
ΑΘΗΝΑ: Οδός Ταταίου 146 71 Ν, Ερυθραία, Τηλ: 210 8009111
E-Mail: mail@bianee.gr • INTERNET: <http://www.bianee.gr>
ΘΕΣΣΑΛΟΝΙΚΗ: Ακαδημίου 113, Κόμβος Μακρυγιάννη
Εύοσμος Θεσσαλονίκης, ΤΚ 56224, Τηλ: 2310 861683

Πριν τη συνταγογράφηση συμβουλευτείτε την πλήρη
περίληψη των χαρακτηριστικών του προϊόντος.

VE15152MEF/1-10/2015

31η ΣΕΙΡΑ

NOW, AN ADVANCED ENERGY DEVICE THAT'S BREAKING BOUNDARIES...

WIN

The precision
you trust



Now with powerful
large-vessel sealing



Introducing the **HARMONIC ACE+ 7 Shears**
The precision you've come to expect, now with
Advanced Hemostasis for vessels up to 7 mm.

ETHICON
part of the Johnson & Johnson family of companies

Better surgery for a better world

For more information on this breakthrough in advanced energy,
please speak with your sales representative or visit ethicon.com

Harmonic

PO 245 © 2014 Ethicon Endo-Surgery (Europe) GmbH
Please refer always to the instructions for Use / Package insert that come
with the device for the most current and complete instructions.

Echelon Flex™

A better
grip on
movement¹.

The ECHELON FLEX™ GST System² is
uniquely designed for a better grip
and the least tissue slippage during firing³.



¹ Benchtop testing in porcine stomach tissue. Mean peak force required to pull tissue from the clamped jaws of ECHELON FLEX™ Powered Plus Stapler (PSE600) and ECHELON Flex™ with GST vs ENDO GIA™ ULTRA Handle (EGAL67M2) and Endo GIA™ Reload with Tri-Stage™ Technology (G5100B-6496R & G5100T-7788R vs EGAG0AM11-1325R & EGAG0AC11500R at p<0.0001

² System components include ECHELON FLEX™ Powered Plus Stapler and ENDO GIA™ ECHELON™ Reloads with Gripping Surface Technology.
³ Benchtop testing in porcine stomach tissue. Mean tissue movement from after clamping on tissue to after firing ECHELON FLEX™ Powered Plus Stapler (PSE600) and ECHELON Reload with GST vs ENDO GIA™ ULTRA Handle (EGAL67M2) and Endo GIA™ Reload with Tri-Stage™ Technology at 1s, 2s, 3s and 40mm tissue thicknesses. (5mm G5100B EG50mm vs EGAG0AM11-1325mm p<0.0001; 35mm G5100C EG50mm vs EGAG0AM11-1325mm p<0.0001; 35mm G5100T EG425mm vs EGAG0AM11-1325mm p<0.0001; 40mm G5100T EG425mm vs EGAG0AM11-1325mm p<0.0001

ETHICON Shaping the future of surgery
part of the Johnson & Johnson family of companies

PO 0053/0059/Ethicon Endo-Surgery (Europe) GmbH

Please refer always to the instructions for Use / Package insert that come with the device for the most current and complete instructions.

INTRODUCING

THE ONLY DEVICE YOU NEED

FOR FINE DISSECTION AND SEALING



NEW HARMONIC FOCUS⁺ Shears

ETHICON

Member of the Johnson & Johnson Medical Company

Better surgery for a better world

Harmonic

ETHICON

part of the Johnson & Johnson family of companies

Better surgery for a better world

Answering surgeons' needs

The right solution for
the right procedure.



Access



ENSEAL® G2 Articulating
Tissue Sealer



HARMONIC ACE® +7 Shears



Powered ECHELON FLEX™
ENDOPATH® Stapler



Linear Cutter 55/75



Repair



PDS™ Plus,
MONOCRYL™ Plus,
Coated VICRYL™ Plus



Closure



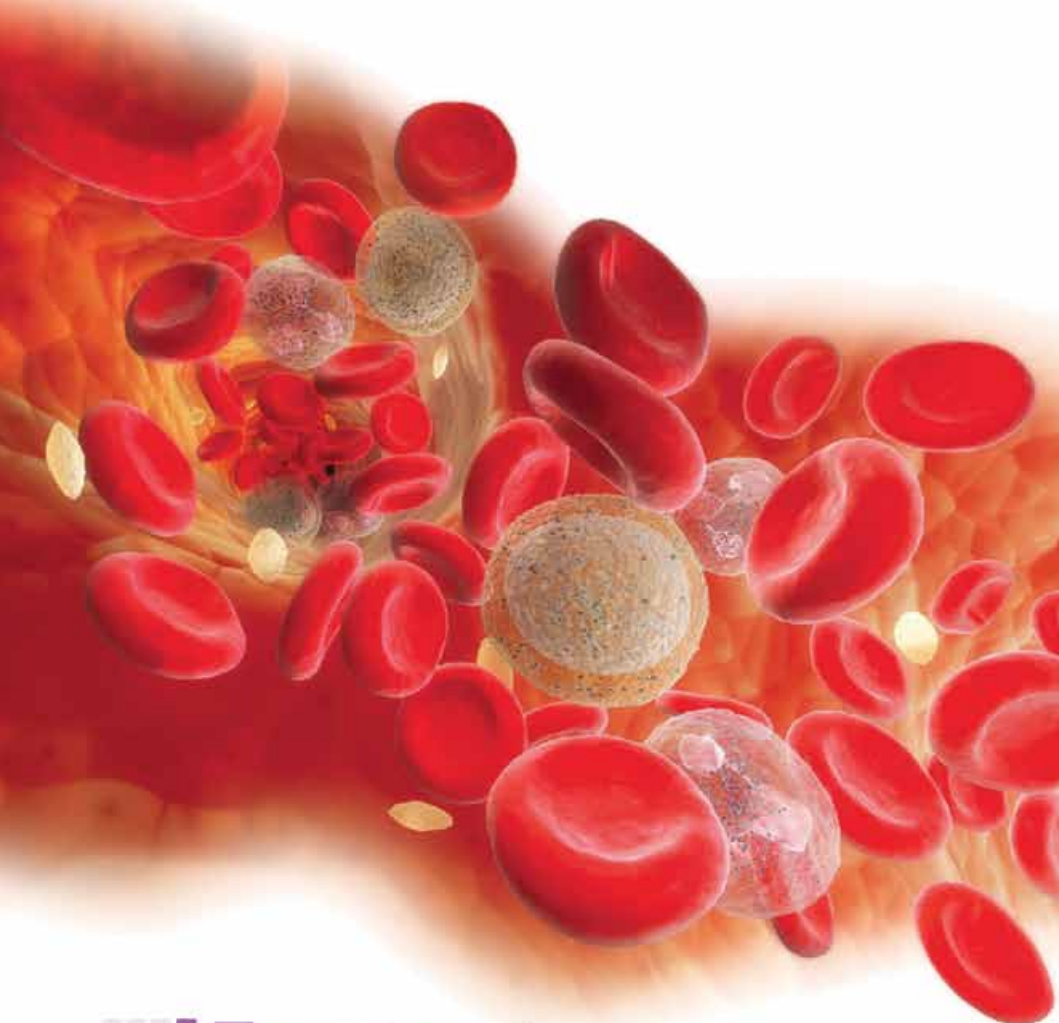

 **Ivor**[®]
Bemiparin sodium

 **IvorMAX**[®]
Bemiparin sodium



DIANEX A.E. ΒΙΟΜΗΧΑΝΙΑ ΦΑΡΜΑΚΩΝ
ΕΤΑΙΡΕΙΑ ΤΟΥ ΟΜΙΛΟΥ ΓΙΑΝΝΑΚΟΠΟΥΛΟΥ

Γραφεία Επιστημονικής Ενημέρωσης

ΑΘΗΝΑ: Οδός Τατοίου 146 71 Ν. Ερυθραία, Τηλ.: 210 8009111

E-Mail: mailbox@dianex.gr • INTERNET: <http://www.dianex.gr>

ΘΕΣΣΑΛΟΝΙΚΗ: Ακαδημίου 113, Κόμβος Μακρυγιάννη, Εύοσμος Θεσσαλονίκης, ΤΚ 56224, Τηλ: 2310 861683



VE15115M/2-6/2015

LORDIN®

omeprazole i.v 40mg

Με την εγγύηση
της Ποιότητας
BIANEΞ



BIANEΞ Α.Ε. ΒΙΟΜΗΧΑΝΙΑ ΦΑΡΜΑΚΩΝ
ΕΤΑΙΡΕΙΑ ΤΟΥ ΟΜΙΛΟΥ ΓΙΑΝΝΑΚΟΠΟΥΛΟΥ

Γραφεία Επιστημονικής Ενημέρωσης

ΑΘΗΝΑ: Οδός Τατοίου 146 71 Ν. Ερυθραία, Τηλ.: 210 8009111

E-Mail: mailbox@vianex.gr • **INTERNET:** <http://www.vianex.gr>

ΘΕΣΣΑΛΟΝΙΚΗ: Ακάδημου 113, Κόμβος Μακρυγιάννη Εύσασμος Θεσσαλονίκης, ΤΚ 56224, Τηλ: 2310 861683

ΕΛΛΗΝΙΚΗ ΧΕΙΡΟΥΡΓΙΚΗ ΕΤΑΙΡΕΙΑ
ΕΚΠΑΙΔΕΥΤΙΚΟ ΣΥΜΒΟΥΛΙΟ



ΕΚΠΑΙΔΕΥΤΙΚΑ ΣΕΜΙΝΑΡΙΑ ΧΕΙΡΟΥΡΓΙΚΗΣ

31η ΣΕΙΡΑ

ΧΡΟΝΙΚΗ ΠΕΡΙΟΔΟΣ 2016

ΣΥΜΜΕΤΟΧΗ ΕΛΕΥΘΕΡΗ

ΠΡΟΓΡΑΜΜΑ

Αθήνα 2016



31 ΧΡΟΝΙΑ ΠΡΟΣΦΟΡΑΣ ΣΤΗΝ ΕΚΠΑΙΔΕΥΣΗ

Από την
ΕΛΛΗΝΙΚΗ ΧΕΙΡΟΥΡΓΙΚΗ ΕΤΑΙΡΕΙΑ

ΑΘΛΟΘΕΤΕΣ

JOHNSON & JOHNSON
ΕΛΛΗΝΙΚΗ ΧΕΙΡΟΥΡΓΙΚΗ ΕΤΑΙΡΕΙΑ



**ΤΑ ΕΚΠΑΙΔΕΥΤΙΚΑ ΣΕΜΙΝΑΡΙΑ ΧΕΙΡΟΥΡΓΙΚΗΣ
ΟΡΓΑΝΩΝΟΝΤΑΙ ΑΠΟ ΤΟ
ΕΚΠΑΙΔΕΥΤΙΚΟ ΣΥΜΒΟΥΛΙΟ
ΤΗΣ ΕΛΛΗΝΙΚΗΣ ΧΕΙΡΟΥΡΓΙΚΗΣ ΕΤΑΙΡΕΙΑΣ**

ΣΥΜΜΕΤΟΧΗ ΕΛΕΥΘΕΡΗ

ΚΑΤΑ ΤΟ ΕΤΟΣ 2016 ΘΑ ΓΙΝΟΥΝ

I. ΤΕΣΣΕΡΙΣ ΗΜΕΡΙΔΕΣ ΣΤΗΝ ΑΘΗΝΑ

- 13 Φεβρουαρίου : Μικρό Αμφιθέατρο Αρεταιείου Νοσοκομείου
16 Απριλίου : Αμφιθέατρο Ιπποκρατείου Νοσοκομείου
11 Ιουνίου : Αμφιθέατρο Νοσοκομείου Αττικών
8 Οκτωβρίου : Αμφιθέατρο Νοσοκομείου Ερρίκος Ντυνάν

II. ΤΕΣΣΕΡΙΣ ΔΙΗΜΕΡΙΔΕΣ ΕΚΤΟΣ ΑΘΗΝΩΝ

- 22-23 Ιανουαρίου 2016 : Αμφιθέατρο Πανεπιστημιακού Νοσοκομείου Ρίο
18-19 Μαρτίου 2016 : Ιατρική Εταιρεία Θεσσαλονίκης
20-21 Μαΐου 2016 : Ιωάννινα, ΔΙΚΕΠΠΕΕ Πανεπιστημίου Ιωαννίνων
16-17 Δεκεμβρίου 2016: Λάρισα, Αμφιθέατρο Πανεπιστημιακού
Νοσοκομείου Θεσσαλίας

Σύνθεση και Γενική Επιμέλεια Προγράμματος

**A. ΚΑΜΠΑΡΟΥΔΗΣ
I. ΠΑΡΑΣΚΕΥΟΠΟΥΛΟΣ
Z. ΠΛΑΪΤΑΚΗΣ**

Πληροφορίες – Εγγραφές

ΕΛΛΗΝΙΚΗ ΧΕΙΡΟΥΡΓΙΚΗ ΕΤΑΙΡΕΙΑ
Άρτης 1, 115 23 ΑΘΗΝΑ
Τηλ. 210 775.8248
Τηλ-Fax 210 770.1813

Προσοχή

*Η επίσημη εναρκτήρια Συνεδρίαση του έτους 2016 θα γίνει την Παρασκευή
12 Φεβρουαρίου 2016 στο Αμφιθέατρο του Νοσοκομείου «Ερρίκος Ντυνάν»
ώρα 19.00-21.00



ΔΙΟΙΚΗΤΙΚΟ ΣΥΜΒΟΥΛΙΟ

ΔΙΟΙΚΗΤΙΚΟ ΣΥΜΒΟΥΛΙΟ ΕΛΛΗΝΙΚΗΣ ΧΕΙΡΟΥΡΓΙΚΗΣ ΕΤΑΙΡΕΙΑΣ ΕΤΩΝ 2015 και 2016

Πρόεδρος:	Ιωάννης Μπράμης
Α΄ Αντιπρόεδρος:	Ιωάννης Μακρής
Β΄ Αντιπρόεδρος:	Σταμάτιος Πίνης
Γεν. Γραμματέας:	Γεώργιος Ν. Ζωγράφος
Ειδ. Γραμματέας:	Κων/νος Αλεξίου
Ταμίας:	Ανδρέας Πολυδώρου
Έφορος Βιβλιοθήκης:	Εμμανουήλ Λεάνδρος
Σύμβουλοι:	Θωμάς Γερασιμίδης
	Κων/νος Κουτσόπουλος
	Γρηγόριος Λακιώτης
	Κων/νος Τούτουζας



ΕΚΠΑΙΔΕΥΤΙΚΟ ΣΥΜΒΟΥΛΙΟ

ΕΚΠΑΙΔΕΥΤΙΚΟ ΣΥΜΒΟΥΛΙΟ ΕΛΛΗΝΙΚΗΣ ΧΕΙΡΟΥΡΓΙΚΗΣ ΕΤΑΙΡΕΙΑΣ ΕΤΩΝ 2015 και 2016

Πρόεδρος:	Ιωάννης Παρασκευόπουλος
Αντιπρόεδρος:	Ζαχαρίας Πλαϊτάκης
Γεν. Γραμματέας:	Απόστολος Καμπαρούδης
Ταμίας:	Νικόλαος Σικαλιάς
Μέλη:	Γεώργιος Θεοδωρόπουλος Παναγιώτης Κέκης Εμμανουήλ Παπαδάκης

ΣΥΜΒΟΥΛΟΙ ΕΚΠΑΙΔΕΥΣΗΣ: Κ. Βλάχος
Κ. Στάμου

ΕΠΙΤΙΜΟΙ ΠΡΟΕΔΡΟΙ: Γεώργιος Αντσακλής
Βασίλειος Κέκης
Σπυρίδων Σκαλτσάς



ΕΠΑΓΓΕΛΜΑΤΙΚΟ ΣΥΜΒΟΥΛΙΟ

**ΕΠΑΓΓΕΛΜΑΤΙΚΟ ΣΥΜΒΟΥΛΙΟ
ΕΛΛΗΝΙΚΗΣ ΧΕΙΡΟΥΡΓΙΚΗΣ ΕΤΑΙΡΕΙΑΣ
ΕΤΩΝ 2015 και 2016**

Πρόεδρος:	Αθανάσιος Νησιώτης
Αντιπρόεδρος:	Νικόλαος Μπλιούρας
Γεν. Γραμματέας:	Μιχαήλ Λορεντζιάδης
Ταμίας:	Ελευθέριος Γιάγκος
Μέλη:	Γεώργιος-Ανάργυρος Καραντζίκος Ηλίας Καραντώνης Αθανάσιος Ρογδάκης



Π Ρ Ο Λ Ο Γ Ο Σ

I. Γ. ΜΑΚΡΗ

**Ομότιμου Καθηγητού Χειρουργικής
Α΄ Αντιπροέδρου Ελληνικής Χειρουργικής Εταιρείας**

Η χειρουργική είναι από την φύση της δυναμική και εξελικτική διαδικασία. Στην ιστορική της πορεία καταγράφηκαν διαχρονικές εξελίξεις που διαφοροποίησαν τον τρόπο που ασκείται και εφαρμόζεται στον άρρωστο. Κανείς όμως δεν μπορούσε να φαντασθεί και να προβλέψει την επαναστατική πρόοδο που συντελέσθηκε τις τελευταίες δεκαετίες.

Η καλπάζουσα τεχνολογική εξέλιξη και η παράλληλη πρόοδος στην επιστημονική έρευνα δημιούργησαν νέα δεδομένα και ανάγκες στην εκπαίδευση των ειδικευομένων αλλά και στην διά βίου εκπαίδευση των χειρουργών. Τα εκπαιδευτικά προγράμματα αναμορφώνονται και στοχεύουν στην παροχή εξειδικευμένης γνώσης για την κάλυψη των απαιτήσεων του χειρουργικού επαγγέλματος, οι οποίες αυξάνονται διαρκώς καθώς ο χειρουργός απευθύνεται και παρέχει τις υπηρεσίες του σε ευαισθητοποιημένους και πολύ πληροφορημένους ασθενείς.

Το Εκπαιδευτικό Συμβούλιο, ακολουθώντας τους ιδρυτικούς και καταστατικούς σκοπούς της Ελληνικής Χειρουργικής Εταιρείας, που είναι «Η προαγωγή της χειρουργικής επιστήμης και τέχνης στην Ελλάδα για την ωφέλεια του κοινωνικού συνόλου, η εκπλήρωση των εκπαιδευτικών αναγκών καθώς και κατοχύρωση επιστημονικών και επαγγελματικών δικαιωμάτων των Ελλήνων Χειρουργών», ανταποκρίνεται στις ανάγκες της εποχής και ανασχεδιάζει φέτος το εκπαιδευτικό του πρόγραμμα.

Σύμφωνα με αυτό, τα κλασικά από αμφιθέατρο μαθήματα αντικαθίστανται από ημερίδες με συγκεκριμένη θεματολογία, οι οποίες θα διοργανώνονται εναλλάξ στην Αθήνα και στην περιφέρεια ενώ παράλληλα θα συνεχισθούν τα hands on ειδικά σεμινάρια σε προσομοιωτές και ζωικούς ιστούς. Ο σχεδιασμός αυτός αποσκοπεί στην ευρύτερη συμμετοχή στα μαθήματα και στην διάχυση της γνώσης σε πανελλήνια κλίμακα κάτι που εναρμονίζεται απόλυτα με την εκπεφρασμένη βούληση και τις αποφάσεις της Ε.Χ.Ε.

Ελπίζοντας ότι το πρόγραμμα θα τύχει ευρείας αποδοχής, καλούμαστε όλοι να συμβάλουμε στην επιτυχία του.

Hellenic Journal of Surgery

Official Journal of the
Hellenic Surgical Society



Ελληνική Χειρουργική

Επίσημη Έκδοση της
Ελληνικής Χειρουργικής Εταιρείας



Π Ρ Ο Λ Ο Γ Ο Σ

Δρος Ι. ΠΑΡΑΣΚΕΥΟΠΟΥΛΟΥ Προέδρου Εκπαιδευτικού Συμβουλίου της Ε.Χ.Ε.

Η συνεχιζόμενη ιατρική εκπαίδευση αποτελεί μία διαδικασία συστηματικής διαχρονικής βελτίωσης των ικανοτήτων, γνώσεων και δεξιοτήτων του χειρουργού.

Το Εκπαιδευτικό Συμβούλιο προβληματίστηκε ιδιαίτερα με την μορφή που θα πρέπει να έχει ένα σύγχρονο πρόγραμμα μεταπτυχιακής χειρουργικής εκπαίδευσης.

Βασικοί στόχοι και επιδιώξεις αυτής της προσπάθειας είναι η μέχρι σήμερα από έδρας επιμόρφωση και ενημέρωση υπό μορφή στρογγυλών τραπεζών και διαλέξεων να αντικατασταθεί από ημερίδες και διημερίδες με συγκεκριμένη θεματολογία.

Έτσι για το 2016 έχει προγραμματιστεί να γίνουν συνολικά οκτώ ημερίδες (μία μηνιαίως), εκ των οποίων τέσσερις θα πραγματοποιηθούν στην Αθήνα και οι υπόλοιπες στην περιφέρεια (Θεσσαλονίκη σε συνεργασία με την ΧΕΒΕ, Ιωάννινα, Πάτρα, Λάρισα). Η κάθε η(διη)μερίδα θα συντονίζεται από διακεκριμένους συναδέλφους από την Πανεπιστημιακή κοινότητα και το ΕΣΥ.

Η θεωρητική αυτή μεταπτυχιακή επιμόρφωση θα συνδυάζεται με αντίστοιχη πρακτική εξάσκηση των ειδικευομένων και νέων χειρουργών σε Σεμινάρια Εφηρμοσμένης Εκπαίδευσης (Επείγουσών καταστάσεων, Βασικής και προηγμένης ανοικτής χειρουργικής, Βασικής λαπαροσκοπικής χειρουργικής, Λαπαροσκοπικής χειρουργικής ανώτερου πεπτικού, Λαπαροσκοπικής χειρουργικής κατώτερου πεπτικού, Λαπαροσκοπικής χειρουργικής συμπαγών οργάνων, Εκπαίδευσης εκπαιδευτών και Τεχνητής διατροφής), τα οποία θα γίνονται στο Πειραματικό και Ερευνητικό Κέντρο της ΕΛΙΠΕΝ, στην Αθήνα.

Πιστεύοντας ότι το ανανεωμένο πρόγραμμα του Εκπαιδευτικού Συμβουλίου απηχεί τις σύγχρονες απαιτήσεις της μεταπτυχιακής χειρουργικής εκπαίδευσης, ευελπιστούμε στην ευρύτερη ενεργή παρουσία και συμβολή σας.



ΣΥΝΟΠΤΙΚΟ ΠΡΟΓΡΑΜΜΑ

ΕΚΠΑΙΔΕΥΤΙΚΩΝ
ΔΡΑΣΤΗΡΙΟΤΗΤΩΝ

ΕΚΠΑΙΔΕΥΤΙΚΟΥ ΣΥΜΒΟΥΛΙΟΥ

ΕΤΟΥΣ 2016



A. ΜΕΤΕΚΠΑΙΔΕΥΤΙΚΑ ΣΕΜΙΝΑΡΙΑ

- ◆ **1^η ΠΟΛΥΘΕΜΑΤΙΚΗ ΔΙΗΜΕΡΙΔΑ: 22-23 Ιανουαρίου 2016 - Πάτρα**
Αμφιθέατρο Πανεπιστημιακού Νοσοκομείου Ρίο
Συνδιοργάνωση: Πανεπιστημιακή Χειρουργική Κλινική Πανεπιστημίου Πατρών
- ◆ **2^η ΗΜΕΡΙΔΑ. ΘΕΜΑ: Ανώτερο Πεπτικό. Σάββατο 13 Φεβρουαρίου 2016 - Αθήνα**
Μικρό Αμφιθέατρο Αρεταιείου Νοσοκομείου
Συνδιοργάνωση: Β΄ Χειρουργική Κλινική ΕΚΠΑ και Β΄ Χειρουργική Κλινική ΓΝ Νίκαιας
- ◆ **3^η ΠΟΛΥΘΕΜΑΤΙΚΗ ΔΙΗΜΕΡΙΔΑ: 18-19 Μαρτίου 2016 - Θεσσαλονίκη**
Αίθουσα Ιατρικής Εταιρείας Θεσσαλονίκης
Συνδιοργάνωση: Χειρουργική Εταιρεία Βορείου Ελλάδος
- ◆ **4^η ΗΜΕΡΙΔΑ. Θέμα: Παθήσεις παχέος εντέρου. Σάββατο 16 Απριλίου 2016 - Αθήνα**
Αμφιθέατρο Ιπποκρατείου Νοσοκομείου Αθηνών
Συνδιοργάνωση: Α΄ Προπαιδευτική Χειρουργική Κλινική ΕΚΠΑ / Γ΄ Χειρουργική Κλινική Γ.Ν. Ευαγγελισμός
- ◆ **5^η ΠΟΛΥΘΕΜΑΤΙΚΗ ΔΙΗΜΕΡΙΔΑ: 20-21 Μαΐου 2016 - Ιωάννινα**
ΔΙΚΕΠΠΕΕ του Πανεπιστημίου Ιωαννίνων
Συνδιοργάνωση: Πανεπιστημιακή Χειρουργική Κλινική Πανεπιστημίου Ιωαννίνων
- ◆ **6^η ΗΜΕΡΙΔΑ. Θέμα: Ήπαρ, Πάγκρεας, Χοληφόρα. Σάββατο 11 Ιουνίου 2016 Αθήνα**
Αμφιθέατρο Νοσοκομείου Αττικών
Συνδιοργάνωση: Γ΄ Χειρουργική Κλινική ΕΚΠΑ



♦ **7^η ΗΜΕΡΙΔΑ: Θέμα: Χειρουργικές Παθήσεις Ενδοκρινών. Σάββατο 8 Οκτωβρίου 2016 - Αθήνα**

Αμφιθέατρο Νοσοκομείου Ερρίκος Ντυνάν

Συνδιοργάνωση: Χειρουργική Κλινική Νοσοκομείου Ερρίκος Ντυνάν

♦ **8^η ΠΟΛΥΘΕΜΑΤΙΚΗ ΔΙΗΜΕΡΙΔΑ: 16-17 Δεκεμβρίου 2016 - Λάρισα**

Αμφιθέατρο Πανεπιστημιακού Νοσοκομείου Θεσσαλίας

Συνδιοργάνωση: Πανεπιστημιακή Χειρουργική Κλινική, Πανεπιστημίου Θεσσαλίας

Τα Σεμινάρια μοριοδοτούνται μέσω του ΠΙΣ με έξι (6) μόρια (CME CREDITS):
Σύνολο 48 μόρια



Β. ΣΕΜΙΝΑΡΙΑ ΕΦΗΡΜΟΣΜΕΝΗΣ ΕΚΠΑΙΔΕΥΣΗΣ

Διοικητικά Υπεύθυνο: Δ.Σ. της Ελληνικής Χειρουργικής Εταιρείας
Οργανωτικά Υπεύθυνο: Ε.Σ. της Ελληνικής Χειρουργικής Εταιρείας
Οργάνωση: Ι. Παρασκευόπουλος, Ζ. Πλαϊτάκης,
Α. Καμπαρούδης, Ν. Σικαλιάς, Γ.Ν. Ζωγράφος

♦ **5^ο ΣΕΜΙΝΑΡΙΟ ΕΚΠΑΙΔΕΥΣΗΣ ΕΚΠΑΙΔΕΥΤΩΝ**

Συντονιστής: Α. ΚΑΜΠΑΡΟΥΔΗΣ
Ημερομηνία: 30-31/ 01 / 2016

♦ **3^ο ΣΕΜΙΝΑΡΙΟ ΕΠΕΙΓΟΥΣΩΝ ΚΑΤΑΣΤΑΣΕΩΝ**

Συντονιστής: Κ. ΒΛΑΧΟΣ
Ημερομηνία: 1- 2 / 04 / 2016

♦ **3^ο ΣΕΜΙΝΑΡΙΟ ΒΑΣΙΚΗΣ ΑΝΟΙΚΤΗΣ ΧΕΙΡΟΥΡΓΙΚΗΣ**

Συντονιστές: Ζ. ΠΛΑΪΤΑΚΗΣ, Ι. ΠΑΡΑΣΚΕΥΟΠΟΥΛΟΣ
Ημερομηνία: 9-10 / 04 / 2016

♦ **3^ο ΣΕΜΙΝΑΡΙΟ ΠΡΟΗΓΜΕΝΗΣ ΑΝΟΙΚΤΗΣ ΧΕΙΡΟΥΡΓΙΚΗΣ**

Συντονιστές: Ι. ΠΑΡΑΣΚΕΥΟΠΟΥΛΟΣ, Ζ. ΠΛΑΪΤΑΚΗΣ
Ημερομηνία: 24-25 / 06 / 2016

♦ **8^ο ΣΕΜΙΝΑΡΙΟ ΒΑΣΙΚΗΣ ΛΑΠΑΡΟΣΚΟΠΙΚΗΣ ΧΕΙΡΟΥΡΓΙΚΗΣ**

Συντονιστής: Ν. ΣΙΚΑΛΙΑΣ
Ημερομηνία: 1-2 / 07 / 2016

♦ **7^ο ΣΕΜΙΝΑΡΙΟ ΛΑΠΑΡΟΣΚΟΠΙΚΗΣ ΧΕΙΡΟΥΡΓΙΚΗΣ
ΑΝΩΤΕΡΟΥ ΠΕΠΤΙΚΟΥ**

Συντονιστής: Κ. ΣΤΑΜΟΥ
Ημερομηνία: 8-9/7/2016

♦ **8^ο ΣΕΜΙΝΑΡΙΟ ΛΑΠΑΡΟΣΚΟΠΙΚΗΣ ΧΕΙΡΟΥΡΓΙΚΗΣ
ΚΑΤΩΤΕΡΟΥ ΠΕΠΤΙΚΟΥ**

Συντονιστής: Κ. ΣΠΑΝΟΣ
Ημερομηνία: 23-24/9/2016



◆ **3^ο ΣΕΜΙΝΑΡΙΟ ΛΑΠΑΡΟΣΚΟΠΙΚΗΣ ΧΕΙΡΟΥΡΓΙΚΗΣ
ΣΥΜΠΛΗΓΩΝ ΟΡΓΑΝΩΝ**

Συντονιστής: Κ. ΤΣΑΛΛΗΣ

Ημερομηνία: 30/9-1/10/2016

◆ **6^ο ΣΕΜΙΝΑΡΙΟ ΕΚΠΑΙΔΕΥΣΗΣ ΕΚΠΑΙΔΕΥΤΩΝ**

Συντονιστής: Α. ΚΑΜΠΑΡΟΥΔΗΣ

Ημερομηνία: 10-11/12/2016

Οι ημερομηνίες και οι χώροι διεξαγωγής των ανωτέρω Σεμιναρίων θα αναρτηθούν στην ηλεκτρονική ιστοσελίδα της ΕΧΕ. Παρακαλούνται οι ενδιαφερόμενοι όπως δηλώσουν συμμετοχή εκ των προτέρων προκειμένου να καταστεί δυνατή η έγκαιρη και ολοκληρωμένη παρουσίαση του Προγράμματος.

Επικοινωνήστε με τα γραφεία της ΕΧΕ ηλεκτρονικά (e-mail : info@exe1928.gr) ή τηλεφωνικά (210 7758248 και 210 7701813), όπου θα δηλώσετε το όνομά σας, την ιδιότητά σας, ένα σύντομο βιογραφικό σας και την διεύθυνση / τηλέφωνο επικοινωνίας σας.

**ΣΥΜΜΕΤΟΧΗ ΣΤΑ ΣΕΜΙΝΑΡΙΑ ΕΦΗΡΜΟΣΜΕΝΗΣ ΕΚΠΑΙΔΕΥΣΗΣ
ΚΑΤΟΠΙΝ ΑΙΤΗΣΕΩΣ ΚΑΙ ΠΡΟΕΓΓΡΑΦΗΣ**



**Η ΕΛΛΗΝΙΚΗ ΧΕΙΡΟΥΡΓΙΚΗ ΕΤΑΙΡΕΙΑ
ΣΤΟΝ ΚΥΒΕΡΝΟΧΩΡΟ**

**Η Ελληνική Χειρουργική Εταιρεία
διαθέτει την δική της σελίδα (home page)
στο διαδίκτυο (Internet)
μέσω του οποίου υπάρχει η δυνατότητα πληροφόρησης
όλων όσων αφορούν το Μετεκπαιδευτικό Πρόγραμμα
περιλαμβανομένων και των αναλυτικών κειμένων
των μαθημάτων ευθύς ως αυτά παρουσιαστούν
από τους ομιλητές**



Η ηλεκτρονική διεύθυνση είναι:

info@EXE1928.gr

Η ιστοσελίδα είναι:

www.EXE1928.gr

Με πρόβλεψη on line μετάδοσης των Μαθημάτων

**ΑΝΑΛΥΤΙΚΟ
ΠΡΟΓΡΑΜΜΑ
ΗΜΕΡΙΑΔΩΝ ΚΑΙ ΔΙΗΜΕΡΙΑΔΩΝ
ΕΤΟΥΣ 2016**



Α΄ ΠΟΛΥΘΕΜΑΤΙΚΗ ΔΙΗΜΕΡΙΔΑ ΕΧΕ ΚΑΙ ΧΕΙΡΟΥΡΓΙΚΗΣ ΚΛΙΝΙΚΗΣ ΠΑΝΕΠΙΣΤΗΜΙΟΥ ΠΑΤΡΩΝ

22-23 Ιανουαρίου 2016

Αμφιθέατρο Πανεπιστημιακού Νοσοκομείου Ρίο

Επιστημονικά Υπεύθυνος: Μ. Σταυρόπουλος

- Στρογγυλά Τραπέζια:**
- 1) Τυχαιώματα παγκρέατος-State of the art
στη διαχείριση
(Συντονιστής Ι. Μαρούλης)
 - 2) Προβλήματα ανώτερου πεπτικού
(Συντονιστής Γ. Σκρουμπής)
 - 3) Πρωτοπαθής υπερπαραθυρεοειδισμός
(Συντονιστής Κ. Παναγόπουλος)
 - 4) Κατώτερο πεπτικό
(Συντονιστής Ι. Κεχαγιάς)
 - 5) Χειρουργικές παθήσεις επινεφριδίων
(Συντονιστής Ζ. Πλαϊτάκης)
 - 6) Τραύμα
(Συντονιστής Μ. Σταυρόπουλος)
 - 7) Αγγειοχειρουργικά προβλήματα που αφορούν
τον γενικό χειρουργό
(Συντονιστής Ι. Τσολάκης)



Α΄ ΠΟΛΥΘΕΜΑΤΙΚΗ ΔΙΗΜΕΡΙΔΑ ΕΧΕ ΚΑΙ ΧΕΙΡΟΥΡΓΙΚΗΣ ΚΛΙΝΙΚΗΣ ΠΑΝΕΠΙΣΤΗΜΙΟΥ ΠΑΤΡΩΝ

22-23 Ιανουαρίου 2016

Αμφιθέατρο Πανεπιστημιακού Νοσοκομείου Ρίο

Επιστημονικά Υπεύθυνος: Μ. Σταυρόπουλος

Διαλέξεις:

- 1) Δ. Καραβίας - Τα κριτήρια εξαιρεσιμότητας του καρκίνου παγκρέατος
- 2) Δ. Κούκουρας - Καλοήθεις παθήσεις μαστού
- 3) Ι. Ανδρουλάκης - Εκπαίδευση στο Τραύμα 1981-2015. Από το “χάος” στην “κοινή γλώσσα”: ATLS, PHTLS, TFR
- 4) Ε. Τζωρακοελευθεράκης - Λεμφαδένας φρουρός στον καρκίνο του μαστού. Νεώτερα δεδομένα
- 5) Φ. Καλφαρέντζος - Γαστρική παράκαμψη μίας αναστόμωσης για αντιμετώπιση της κλινικά σοβαρής παχυσαρκίας και του σακχαρώδους διαβήτη τύπου II

Εκπαίδευση στην Βασική Λαπαροσκοπική

Χειρουργική μέσω εξομειωτών

: Συντονιστής Α. Καμπαρούδης

Εκπαίδευση στην Προηγμένη Λαπαροσκοπική

Χειρουργική μέσω εξομειωτών

: Συντονιστές Ι. Παρασκευόπουλος,
Ζ. Πλαϊτάκης

Εξετάσεις



Π Ρ Ο Γ Ρ Α Μ Μ Α

ΕΝΑΡΞΗΣ ΕΚΠΑΙΔΕΥΤΙΚΟΥ ΠΡΟΓΡΑΜΜΑΤΟΣ 2016

Αμφιθέατρο Νοσοκομείου Ερρίκος Ντυνάν
Παρασκευή 12 Φεβρουαρίου 2016, ώρα 19.00

ΤΕΛΕΤΗ ΕΝΑΡΞΗΣ

Προεδρείο: **Ι. Μπράμης - Ι. Παρασκευόπουλος**
Εισαγωγική ομιλία Προέδρου Εκπαιδευτικού Συμβουλίου
της Ε.Χ.Ε.
κ. Ι. Παρασκευόπουλος

Απονομή Υποτροφιών και Βραβείων 2015

Προσφώνηση Διευθυντού Χειρουργικού Τομέα Ιατρικής Σχολής
ΕΚΠΑ

κ. Θ. Διακάκος

Προσφώνηση Διευθυντού Χειρουργικού Τομέα Ιατρικής Σχολής
ΑΠΘ

κ. Ι. Κύρκος

Προσφώνηση Προέδρου Ιατρικής Σχολής ΕΚΠΑ

κ. Π. Σφηκάκης

Προσφώνηση Αντιπρυτάνεως Πανεπιστημίου Αθηνών

κ. Γ.Κ. Ζωγράφος

Προσφώνηση Προέδρου Πανελληνίου Ιατρικού Συλλόγου

κ. Μ. Βλασταράκος

Προσφώνηση Προέδρου Ελληνικής Χειρουργικής Εταιρείας

κ. Ι. Μπράμης

Εναρκτήρια ομιλία Εκπαιδευτικού Προγράμματος 2016

Ομιλήτης: **Απόστολος Ε. Παπαλόης PhD, KGSJ**
Διευθυντής Ερευνητικού-Πειραματικού Κέντρου ELPEN
Visiting Professor, Harvard Medical School

Θέμα: *2016- “Εάν αποσυνθέσεις την Ελλάδα, στο τέλος θα δεις να σου απομένουν μια ελιά, ένα αμπέλι κι ένα καράβι”
Οδυσσέας Ελύτης, 1976. 40 χρόνια μετά, ποιά είναι η ελιά,
ποιό το αμπέλι και ποιό το καράβι;*

Ακολουθεί Δεξίωση



**Β΄ ΗΜΕΡΙΔΑ ΕΧΕ ΚΑΙ Β΄ ΠΑΝΕΠΙΣΤΗΜΙΑΚΗΣ
ΧΕΙΡΟΥΡΓΙΚΗΣ ΚΛΙΝΙΚΗΣ ΕΚΠΑ / Β΄ ΧΕΙΡΟΥΡΓΙΚΗΣ
ΚΛΙΝΙΚΗΣ ΓΝ ΝΙΚΑΙΑΣ: ΑΝΩΤΕΡΟ ΠΕΠΤΙΚΟ**

13 Φεβρουαρίου 2016

Μικρό Αμφιθέατρο Αρεταιείου Πανεπιστημιακού Νοσοκομείου

Επιστημονικά Υπεύθυνοι: Ι. Βασιλείου, Σ. Πίνης

- Στρογγυλά Τραπέζια:**
- 1) Κινητικές διαταραχές του οισοφάγου
(Συντονιστές Ι. Βασιλείου, Σ. Πίνης)
 - 2) Αιμορραγία ανώτερου πεπτικού
(Συντονιστής Σ. Πίνης)
 - 3) Κακοήθεις όγκοι στομάχου
(Συντονιστής Ι. Βασιλείου)

Διαλέξεις: 1) Ε. Μενενάκος-Η Βαριατρική σήμερα

Εξετάσεις



Γ΄ ΠΟΛΥΘΕΜΑΤΙΚΗ ΔΙΗΜΕΡΙΔΑ ΕΛΛΗΝΙΚΗΣ ΧΕΙΡΟΥΡΓΙΚΗΣ ΕΤΑΙΡΕΙΑΣ ΚΑΙ ΧΕΙΡΟΥΡΓΙΚΗΣ ΕΤΑΙΡΕΙΑΣ ΒΟΡΕΙΟΥ ΕΛΛΑΔΟΣ

18-19 Μαρτίου 2016

Αμφιθέατρο Ιατρικής Εταιρείας Θεσσαλονίκης

Επιστημονικά Υπεύθυνοι: Ε. Χατζηθεόκλητος, Ι. Παρασκευόπουλος

- Στρογγυλά Τραπέζια:** 1) Χειρουργική των επινεφριδίων
(Συντονιστές Ι. Κεσίσογλου, Χρ. Παπαβασιλείου)
2) Καρκίνος παγκρέατος
(Συντονιστές Ε. Χατζηθεόκλητος, Ι. Παρασκευόπουλος)

- Διαλέξεις:**
- 1) Ε. Γκαλιαγκούση - Παθολογία, διερεύνηση χειρουργικών παθήσεων επινεφριδίων
 - 2) Ν. Σικαλιάς - Ενδοκρινείς όγκοι παγκρέατος
 - 3) Χ. Σβορώνος - Κυστικοί όγκοι παγκρέατος

Εκπαίδευση στην Βασική Λαπαροσκοπική Χειρουργική μέσω εξομειωτών : Συντονιστής Α. Καμπαρούδης

Εκπαίδευση στην Προηγμένη Λαπαροσκοπική Χειρουργική μέσω εξομειωτών : Συντονιστές Ι. Παρασκευόπουλος, Ζ. Πλαϊτάκης

Εξετάσεις



**Δ' ΗΜΕΡΙΔΑ ΕΧΕ ΚΑΙ Α' ΠΡΟΠΑΙΔΕΥΤΙΚΗΣ ΧΕΙΡΟΥΡΓΙΚΗΣ
ΚΛΙΝΙΚΗΣ ΕΚΠΑ / Γ' ΧΕΙΡΟΥΡΓΙΚΗΣ ΚΛΙΝΙΚΗΣ
Γ.Ν. ΕΥΑΓΓΕΛΙΣΜΟΣ: ΠΑΘΗΣΕΙΣ ΠΑΧΕΟΣ ΕΝΤΕΡΟΥ**

16 Απριλίου 2016

Αμφιθέατρο Ιπποκρατείου Νοσοκομείου Αθηνών

Επιστημονικά Υπεύθυνοι: Β. Κομπορόζος, Γ. Θεοδωρόπουλος

- Στρογγυλά Τραπέζια:**
- 1) Ορθοκολικός καρκίνος I
(Συντονιστές Ι. Μακρής, Ι. Παρασκευόπουλος)
 - 2) Ορθοκολικός καρκίνος II
(Συντονιστές Β. Κομπορόζος, Ε. Ξυνός)
 - 3) Ιδιοπαθείς φλεγμονώδεις νόσοι του εντέρου
(Συντονιστές Σ. Μπαράτσης, Γ. Μάντζαρης)
 - 4) Η σύγχρονη αντιμετώπιση των παθήσεων του πρωκτού
(Συντονιστές Ζ. Πλαϊτάκης, Γ. Πεχλιβανίδης)

Διαλέξεις:

- 1) Κ. Τεπετές - Τοπικές εκτομές για καρκίνο του ορθού
- 2) Δ. Κορκολής - Η λαπαροσκοπική προσπέλαση στη χειρουργική αντιμετώπιση του καρκίνου του ορθού
- 3) Σ. Μπαράτσης - Προβληματισμοί στη δημιουργία της ειλεϊκής ληκύθου μετά από ολική ορθοκολεκτομή
- 4) Γ. Θεοδωρόπουλος - Η λαπαροσκοπική προσπέλαση στη χειρουργική αντιμετώπιση των ιδιοπαθών φλεγμονωδών νόσων

Εξετάσεις



Ε΄ ΠΟΛΥΘΕΜΑΤΙΚΗ ΔΙΗΜΕΡΙΔΑ ΕΛΛΗΝΙΚΗΣ ΧΕΙΡΟΥΡΓΙΚΗΣ ΕΤΑΙΡΕΙΑΣ ΚΑΙ ΠΑΝΕΠΙΣΤΗΜΙΑΚΗΣ ΧΕΙΡΟΥΡΓΙΚΗΣ ΕΤΑΙΡΕΙΑΣ ΠΑΝΕΠΙΣΤΗΜΙΟΥ ΙΩΑΝΝΙΝΩΝ

20-21 Μαΐου 2016

ΔΙΚΕΠΠΕΕ Πανεπιστημίου Ιωαννίνων

Επιστημονικά Υπεύθυνος: Χ. Κάτσιος

- Στρογγυλά Τραπέζια:**
- 1) Εγχειρητική και περιεγχειρητική διαχείριση καρκίνων στομάχου και παχέος εντέρου
(Συντονιστές Ι. Τσιμογιάννης, Κ. Στάμου)
 - 2) Καλοήθεις παθήσεις οισοφάγου
(Συντονιστές Δ. Νάστος, Ζ. Πλαϊτάκης)
 - 3) Παθήσεις χοληφόρων
(Συντονιστές Θ. Μεσσήνης, Ζ. Πλαϊτάκης)

- Διαλέξεις:**
- 1) Α. Πέτρου - Πρωτόκολλα μετάγγισης χειρουργικών ασθενών
 - 2) Π. Κέκης - Χειρουργική επινεφριδίων
 - 3) Χ. Κάτσιος - Χειρουργική όζων θυρεοειδούς
 - 4) Μ. Ματσάγκας - Αρχική διαχείριση οξέων αγγειακών παθήσεων

Εκπαίδευση στην Βασική Λαπαροσκοπική Χειρουργική μέσω εξομειωτών : Συντονιστές Α. Καμπαρούδης, Κ. Βλάχος

Εκπαίδευση στην Προηγμένη Λαπαροσκοπική Χειρουργική μέσω εξομειωτών : Συντονιστές Ι. Παρασκευόπουλος, Ζ. Πλαϊτάκης

Σεμινάριο Τεχνητής Διατροφής : Συντονιστής Κ. Βλάχος

Εξετάσεις



ΣΤ΄ ΗΜΕΡΙΔΑ ΕΧΕ ΚΑΙ Γ΄ ΧΕΙΡΟΥΡΓΙΚΗΣ ΚΛΙΝΙΚΗΣ ΕΚΠΑ: ΗΠΑΡ, ΧΟΛΗΦΟΡΑ, ΠΑΓΚΡΕΑΣ

11 Ιουνίου 2016

Αμφιθέατρο Νοσοκομείου Αττικόν

Επιστημονικά Υπεύθυνοι: Α. Μαχαίρας, Μ. Κωνσταντουλάκης

- Στρογγυλά Τραπέζια:**
- 1) Κακώσεις χοληφόρων
(Συντονιστές Β. Φελέκουρας, Π. Πατάπης)
 - 2) Μεταστατικός καρκίνος ήπατος
(Συντονιστές Β. Συμυρνιώτης, Μ. Κωνσταντουλάκης)

Διαλέξεις:

- 1) Γ. Σωτηρόπουλος - Χολαγγειοκαρκίνωμα -
Η Ελληνική εμπειρία
- 2) Γ. Σακοράφας - Λάθη στην αντιμετώπιση
των κυστικών νεοπλασμάτων του παγκρέατος
- 3) Ν. Αλεξάκης - Διαχείριση- αντιμετώπιση παγκρεατικής
νέκρωσης
- 4) Ι. Παρασκευόπουλος - HBP Εκπαίδευση - Ελληνική
πραγματικότητα
- 5) Β. Παπανικολάου - Χειρουργική του πρωτοπαθούς
ηπατοκυτταρικού καρκίνου πέραν των κριτηρίων
Barcelona και USF

Εξετάσεις



Ζ΄ ΗΜΕΡΙΔΑ ΕΧΕ ΚΑΙ ΧΕΙΡΟΥΡΓΙΚΗΣ ΚΛΙΝΙΚΗΣ ΝΟΣΟΚΟΜΕΙΟΥ ΕΡΡΙΚΟΣ ΝΤΥΝΑΝ: ΧΕΙΡΟΥΡΓΙΚΕΣ ΠΑΘΗΣΕΙΣ ΕΝΔΟΚΡΙΝΩΝ

8 Οκτωβρίου 2016

Αμφιθέατρο Νοσοκομείου Ερρίκος Ντυνάν

Επιστημονικά Υπεύθυνοι: Δ. Λινός, Η. Καφετζής

- Στρογγυλά Τραπέζια:**
- 1) Θηλώδες καρκίνωμα θυρεοειδούς και λεμφαδενικός καθαρισμός
(Συντονιστής Η. Καφετζής)
 - 2) Πρωτοπαθής υπεραλδοστερονισμός. Οδηγίες- συστάσεις στην αντιμετώπισή του
(Συντονιστής Γ. Παπαγεωργίου)
 - 3) Τυχαιώματα επινεφριδίων
(Συντονιστής Δ. Λινός)

- Διαλέξεις:**
- 1) Θ. Παπαβραμίδης - Ο ενδοκρινικός ασθενής στο χειρουργείο
 - 3) Γ. Παπαγεωργίου - Καρκίνος θυρεοειδούς: Χειρουργείται πάντα;
 - 3) Ν. Ρουκουνάκης- Ενδοκρινική απάντηση στο τραύμα

Εξετάσεις



**Η΄ ΠΟΛΥΘΕΜΑΤΙΚΗ ΔΙΗΜΕΡΙΔΑ ΕΛΛΗΝΙΚΗΣ
ΧΕΙΡΟΥΡΓΙΚΗΣ ΕΤΑΙΡΕΙΑΣ ΚΑΙ ΠΑΝΕΠΙΣΤΗΜΙΑΚΗΣ
ΧΕΙΡΟΥΡΓΙΚΗΣ ΚΛΙΝΙΚΗΣ ΠΑΝΕΠΙΣΤΗΜΙΟΥ ΘΕΣΣΑΛΙΑΣ:
ΠΟΛΥΔΥΝΑΜΕΣ (MULTIMODALITY) ΣΤΡΑΤΗΓΙΚΕΣ
ΣΤΗΝ ΧΕΙΡΟΥΡΓΙΚΗ ΟΓΚΟΛΟΓΙΑ ΤΟΥ ΠΕΠΤΙΚΟΥ**

16-17 Δεκεμβρίου 2016

Αμφιθέατρο Πανεπιστημιακού Νοσοκομείου Θεσσαλίας

Επιστημονικά Υπεύθυνος: Κ. Τεπετές

- Στρογγυλά Τραπέζια:**
- 1) Πολυδύναμες στρατηγικές στη χειρουργική του ανώτερου πεπτικού - Οισοφάγος, στόμαχος (Συντονιστές Μ. Ευθυμίου, Ι. Παρασκευόπουλος)
 - 2) Κατώτερο πεπτικό (Συντονιστής Γ. Τζοβάρας)
 - 3) Πάγκρεας (Συντονιστές Δ. Ζαχαρούλης, Α. Καμπαρούδης)
 - 4) Ήπαρ (Συντονιστής Κ. Τεπετές)

- Διαλέξεις:**
- 1) Γ. Κουκουλής - Ιστοπαθολογική ταξινόμηση του ηπατοκυτταρικού καρκίνου
 - 2) Μ. Βλύχου - Απεικονιστική διερεύνηση εστιακών βλαβών ήπατος
 - 3) Α. Βάσιου - Απεικονιστική διερεύνηση της υποτροπής του καρκίνου του ορθού

Εκπαίδευση στην Βασική Λαπαροσκοπική Χειρουργική μέσω εξομειωτών : Συντονιστής Α. Καμπαρούδης

Εκπαίδευση στην Προηγμένη Λαπαροσκοπική Χειρουργική μέσω εξομειωτών : Συντονιστές Ι. Παρασκευόπουλος, Ζ. Πλαϊτάκης

Εξετάσεις



ΕΛΛΗΝΙΚΗ ΧΕΙΡΟΥΡΓΙΚΗ ΕΤΑΙΡΕΙΑ ΕΚΠΑΙΔΕΥΤΙΚΟ ΣΥΜΒΟΥΛΙΟ

ΠΡΟΚΗΡΥΞΗ ΥΠΟΤΡΟΦΙΩΝ

Το Εκπαιδευτικό Συμβούλιο της Ελληνικής Χειρουργικής Εταιρείας (EXE), προκηρύσσει διαγωνισμό για χορήγηση υποτροφιών σε μέλη της Εταιρείας με σκοπό τη μετεκπαίδευσή τους σε υψηλής στάθμης επιστημονικό κέντρο του εξωτερικού.

Ως ημερομηνία λήξης υποβολής υποψηφιοτήτων ορίζεται η 31η Οκτωβρίου εκάστου έτους

Προϋποθέσεις συμμετοχής

Υποψηφιότητα μπορούν να υποβάλλουν Έλληνες υπήκοοι ιατροί, κατέχοντες τίτλο ειδικότητας Γενικής Χειρουργικής, μέλη της EXE και ηλικίας μέχρι 40 ετών. *Η παρακολούθηση των εκπαιδευτικών μαθημάτων της EXE, καθώς και η συμμετοχή του υποψηφίου στις ετήσιες εξετάσεις, καθώς επίσης και η πιθανή διάκρισή του σε αυτές, αν και δεν αποτελούν απόλυτη προϋπόθεση συμμετοχής, θα ληφθούν ιδιαίτερος υπόψη.*

Αντικείμενο των υποτροφιών – Διάρκεια

Οι υποτροφίες στοχεύουν στο να ενισχύσουν τον/τη χειρουργό στα πρώτα βήματά του/της στο εξωτερικό, κατά την αναζήτηση κλινικού ή ερευνητικού μετεκπαιδευτικού προγράμματος σε εξειδικευμένο τομέα της Γενικής Χειρουργικής. Η διάρκειά τους είναι 12 μήνες η κάθε μία.

Δικαιολογητικά

Α. Αίτηση του υποψηφίου με αναφορά στο αντικείμενο μετεκπαίδευσης, συνοδευόμενη από επιστολή αποδοχής του από το επιστημονικό ή ερευνητικό κέντρο του εξωτερικού στο οποίο προβλέπει να μετεκπαιδευτεί. Η επιστολή αποδοχής πρέπει να κατατεθεί το αργότερο εντός τριμήνου από την ημερομηνία επιλογής του/της από την Επιτροπή Κρίσεως.

Β. Φωτοτυπημένα αντίγραφα: (1). Πτυχίου Ιατρικής, (2). Βεβαιωτικού εκλογής του/της ως μέλους της EXE. (3). Τίτλου άδειας εξασκήσεως ειδικότητας Γενικής Χειρουργικής, (4). Τίτλων σπουδών (κατ' ελάχιστον δύο ετών) του προγράμματος εκπαίδευσης – μετεκπαίδευσης της EXE ή βεβαίωση συμμετοχής στις αντίστοιχες ετήσιες εξετάσεις ή τίτλων διάκρισής του/της σε αυτές, (5). Υπεύθυνη δήλωση ότι ο/η υποψήφιος/α δεν είναι υπότροφος/φη άλλου φορέα.

Γ. Βιογραφικό σημείωμα στο οποίο να εμφανίζεται η επιστημονική δραστηριότητα και σταδιοδρομία καθώς και η οικογενειακή κατάσταση του/ της υποψηφίου/ας.

Δ. Αποδεικτικό δίπλωμα – τίτλος σπουδών ικανοποιητικής γνώσης της γλώσσας της χώρας που πρόκειται ο/η υποψήφιος/α να μεταβεί ή επιτυχής εξέταση σε εξεταστές που ορίζονται προς τούτο από το Εκπαιδευτικό Συμβούλιο.

Ε. Τα ονόματα τριών τακτικών μελών της EXE που γνωρίζουν τον/την υποψήφιο/α και θα μπορούσαν να υποβάλουν εμπιστευτική επιστολή για αυτόν/την. Προαιρετικά μπορεί να υποβληθεί επιστολή του Διευθυντού ο οποίος εξεπαίδευσε τον/την υποψήφιο/α προς απόκτηση του τίτλου ειδικότητας.



ΥΠΟΤΡΟΦΙΕΣ ΚΑΙ ΒΡΑΒΕΙΑ ΓΙΑ ΤΟ 2016

Η Ελληνική Χειρουργική Εταιρεία προκηρύσσει για το εκπαιδευτικό έτος 2016 τις ακόλουθες Υποτροφίες και βραβεία:

Α΄ ΥΠΟΤΡΟΦΙΕΣ*

1. **ΕΛΛΗΝΙΚΗ ΧΕΙΡΟΥΡΓΙΚΗ ΕΤΑΙΡΕΙΑ**
Δύο Υποτροφίες ύψους 8.000€ εκάστης
2. **ΥΠΟΤΡΟΦΙΕΣ JOHNSON & JOHNSON HELLAS**
Δύο Υποτροφίες ύψους 6.000€ εκάστης
Χορηγός: η Εταιρεία Ιατρικών προϊόντων JOHNSON & JOHNSON HELLAS

Ως ημερομηνία λήξης υποβολής υποψηφιοτήτων για όλες τις υποτροφίες, ορίζεται η 31^η Οκτωβρίου 2016

Β΄ ΒΡΑΒΕΙΑ*

1. **ΒΡΑΒΕΙΟ EXE** 1000 Ευρώ
Χορηγός: Ελληνική Χειρουργική Εταιρεία
2. **ΒΡΑΒΕΙΑ ΕΚΠΑΙΔΕΥΤΙΚΟΥ ΣΥΜΒΟΥΛΙΟΥ** 500 Ευρώ
300 Ευρώ
200 Ευρώ

Οι ειδικευμένοι χειρουργοί συμμετέχουν στις εξετάσεις εκτός συναγωνισμού. Σε περίπτωση επιτυχίας λαμβάνουν έπαινο.

Απαραίτητη προϋπόθεση για συμμετοχή στις εξετάσεις κατ' ελάχιστον δέκα (10) παρουσίες στα μαθήματα.

***Το Εκπαιδευτικό Συμβούλιο ευχαριστεί θερμώς τους χορηγούς Υποτροφιών, τους αθλοθέτες των Βραβείων και κάθε άλλον οικονομικό ενισχυτή, για την ευγενική προσφορά που αποτελεί και μεγάλη συμβολή στην επιτυχή πορεία του δύσκολου έργου που έχει αναλάβει, για την μετεκπαίδευση των Ελλήνων Χειρουργών.**

Οι όροι χορήγησης Υποτροφιών και της συμμετοχής στις εξετάσεις βραβείων αναγράφονται σε ειδικά έντυπα. Άλλες Υποτροφίες και Βραβεία που τυχόν θα προσφερθούν μετά την εκτύπωση του προγράμματος θα αναγγελθούν με έκτακτη γνωστοποίηση.

Πληροφορίες

Γραμματεία Ελληνικής Χειρουργικής Εταιρείας
Άρτης 1, 115 23, Αθήνα
Τηλ./ Fax: 210 770.1813 και
Τηλ. 210 775.8248



ΥΠΟΤΡΟΦΙΕΣ ΚΑΙ ΒΡΑΒΕΙΑ 2015

Α΄ ΥΠΟΤΡΟΦΙΕΣ

1. ΕΛΛΗΝΙΚΗ ΧΕΙΡΟΥΡΓΙΚΗ ΕΤΑΙΡΕΙΑ

1 ^η Υποτροφία	8.000 Ευρώ
<i>Μέμος Νικόλαος</i>	
2 ^η Υποτροφία	8.000 Ευρώ
<i>Μπούρας Παναγιώτης</i>	

2. ΥΠΟΤΡΟΦΙΕΣ JOHNSON & JOHNSON HELLAS

1 ^η Υποτροφία	6.000 Ευρώ
<i>Καλδής Βασίλειος</i>	
2 ^η Υποτροφία	6.000 Ευρώ
<i>Κιολέογλου Ζαχαρούλα</i>	

Β΄ ΒΡΑΒΕΙΑ ΚΑΤΑ ΤΙΣ ΕΞΕΤΑΣΕΙΣ 2015

(Κληροδοτήματα Μηλίγκου, Ξανθοπουλίδη)

1. Βραβείο EXE	1000 Ευρώ
<i>Χορηγός: Ελληνική Χειρουργική Εταιρεία</i>	
<i>Μπακάλης Αθανάσιος</i>	
2. Βραβεία Εκπαιδευτικού Συμβουλίου EXE	
Α΄ Γενικό Βραβείο	500 Ευρώ
<i>Άλλιος Δημήτριος</i>	
Β΄ Γενικό Βραβείο	300 Ευρώ
<i>Γκέγκες Ιωάννης</i>	
Έπαινος	
<i>Μπούρας Παναγιώτης</i>	



ΓΕΝΙΚΕΣ ΠΛΗΡΟΦΟΡΙΕΣ ΓΙΑ ΤΗΝ ΥΠΟΒΟΛΗ ΚΕΙΜΕΝΩΝ

Από τους Συντονιστές και Εισηγητές του Μετεκπαιδευτικού Προγράμματος

Παρακαλούνται οι κ.κ. Εισηγητές του Εκπαιδευτικού Προγράμματος της Ε.Χ.Ε. να υποβάλλουν τα κείμενα των ομιλιών τους ηλεκτρονική μορφή (CD ή DVD).

ΟΔΗΓΙΕΣ ΠΡΟΣ ΤΟΥΣ ΣΥΓΓΡΑΦΕΙΣ

1. Χρησιμοποιείτε μόνον CD-ROM. Όχι Δισκέττα
2. Γράψτε στην ετικέττα του CD-ROM τον τίτλο της ομιλίας σας και το όνομά σας
3. Επεξεργαστής κειμένου: Word Microsoft (2000, Pro, XP, 2003)
4. Γραμματοσειρά: Times New Roman, μέγεθος γραμματοσειράς κειμένου 12
5. Τίτλος: **Times New Roman Bold, μέγεθος 14. Χρώμα μπλε. Στοιχίση στο κέντρο**
6. Κενή σειρά
7. Συγγραφέας: Times New Roman Bold, μέγεθος 12. Χρώμα μαύρο. Στοιχίση στο κέντρο
8. Τίτλος – Θέση συγγραφέα: **Times New Roman Bold, μέγεθος 12. Χρώμα μπλε. Στοιχίση στο κέντρο**
9. Κενή σειρά
10. Υπότιτλος (Εάν υπάρχει): **Times New Roman Bold, μέγεθος 12. Χρώμα μπλε. Στοιχίση στο κέντρο**
11. Κενή σειρά
12. Τοποθετείτε το κείμενο στο άκρο αριστερό περιθώριο χωρίς περιγράμματα. Στοιχίση σε αμφοτέρωτα τα περιθώρια
13. Αριστερό περιθώριο 0, δεξί περιθώριο 0
14. Εσοχές:
 - Πρώτη Ειδική εσοχή 0.5
 - Δεύτερη ειδική εσοχή 1.5-2
15. Κάθε παράγραφος αρχίζει χωρίς ειδική εσοχή
16. Οι παράγραφοι χωρίζονται με κενή σειρά ανάμεσά τους
17. Κεφαλίδες παραγράφων: **Times New Roman Bold, Italic, μέγεθος 12. Χρώμα μαύρο. Στοιχίση άκρο αριστερό**
18. Μην χωρίζετε την λέξη στο τέλος της σειράς
19. Διάστιχο σειρών κειμένου 1
20. **Bold** και *italics* εντός κειμένου προκειμένου να τονισθεί κάτι ιδιαίτερα κατά τη κρίση σας
21. Οι πίνακες αποτελούν μέρος του κειμένου. Ξεχωρίστε τα διαφορετικά μέρη του πίνακα με γραμμές. Χωρίς περίγραμμα
22. Οι φωτογραφίες αποτελούν μέρος κειμένου και πρέπει να αποστέλλονται και μεμονωμένα σε J-PEG format, διαφορετικά δεν θα εμφανίζονται στην ιστοσελίδα..
23. Σάρωση φωτογραφιών τουλάχιστον 1200X1200 dpi
24. Βιβλιογραφία: Κανονική βιβλιογραφία με παραπομπές – αρίθμηση στο κείμενο, (σύστημα Harvard).



ΥΠΟΔΕΙΓΜΑ

«Χολολιθίαση και χοληδοχολιθίαση - Θέσεις και αντιθέσεις ανοικτής λαπαροσκοπικής και ενδοσκοπικής παρέμβασης»

Δρ. Καραλιώτας Χ. Κωνσταντίνος

**Διευθυντής Μονάδας Χειρ. Ογκολογίας &
Β' Χειρουργικού Τμήματος Ν.Ε.Ε.Σ.**

**Η Λιθίαση του Χοληδόχου Πόρου στη Λαπαροσκοπική Χειρουργική.
Αντιμετώπιση-Εγχειρητικές Τεχνικές-Αποτελέσματα**

Εισαγωγή

Η είσοδος της λαπαροσκοπικής χολοκυστεκτομής στην καθ' ημέρα χειρουργική πράξη για την αντιμετώπιση της λιθιάσεως της χοληδόχου κύστεως έμελλε να αλλάξει τη φυσική ιστορία της αντιμετώπισης της λιθιάσεως του χοληδόχου πόρου όταν αυτή συνυπάρχει με τη λιθίαση της χοληδόχου κύστεως.

Το κύριο ερώτημα λοιπόν που ανακύπτει είναι: πώς θα αντιμετωπισθεί ο ασθενής που έχει λιθίαση χοληδόχου κύστεως με ταυτόχρονη λιθίαση του χοληδόχου πόρου; θα υποβληθεί απ' ευθείας στην κλασική ανοικτή χειρουργική έρευνα του χοληδόχου πόρου; ή θα υποβληθεί σε λαπαροσκοπική χολοκυστεκτομή συνδυάζοντας τη μέθοδο με άλλη ενδοσκοπική ή λαπαροσκοπική μέθοδο καθαρισμού του χοληδόχου πόρου;

A. Εκλεκτική ERCP και ενδοσκοπική περιεγχειρητική σφιγκτηροτομή

Με την είσοδο της λαπαροσκοπικής χολοκυστεκτομής, το πρόβλημα της λιθιάσεως του χοληδόχου πόρου και του καθαρισμού του από λίθους μετατέθηκε στην ευθύνη των ενδοσκόπων, οι οποίοι άρχισαν να εκτελούν κυρίως προεγχειρητική αλλά και μετεγχειρητική σφιγκτηροτομή. (1)



Πίνακας 1.	Πίνακας 2.
Σχετικές Ενδείξεις σφιγκτηροτομής	Σχετικές Αντενδείξεις σφιγκτηροτομής
Ηλικία >65 ετών ασθενείς	Ηλικία <65 ετών ασθενείς
Παραμένιαντες λίθοι	Λίθοι διαμέτρου>10 χιλ*
Ασθενείς υψηλού κινδύνου (για ανοικτή μέθοδο)	Προηγηθείσες αποτυχημένες απόπειρες
Λίθοι διαμέτρου <10 χιλ.	Διαταραχές της πήξεως του αίματος
Υποτροπή λιθιάσεως χοληδόχου πόρου	Προηγηθείσα επιτυχής σφιγκτηροτομή που κατέληξε σε στένωση του Oddi

B. Λαπαροσκοπική διακυστική έρευνα του χοληδόχου πόρου.

a. Διακυστική χοληδοσκοπική αφαίρεση λίθων

Η μέθοδος αυτή αποτελεί σίγουρα την καλύτερη εναλλακτική λύση καθαρισμού του χοληδόχου πόρου. Απαραίτητες προϋποθέσεις είναι:

- I. Ο σχετικώς βραχύς κυστικός πόρος, χωρίς ελικοειδή πορεία ή χαμηλή εκβολή.
- II. Η διαστολή του κυστικού πόρου με ειδικό επίμηκες μπαλόνι (Σχήμα 1).

Βιβλιογραφία

1. Aliperti G., Edmundovicz SA., Soper NJ: Early experience with combined endoscopic sphincterotomy and laparoscopic cholecystectomy in patients with choledocholithiasis. Am. J. Gastroenterology, 85:1245, 1990.
2. Arregui ME., et al: Laparoscopic cholecystectomy combined with endoscopic sphincterotomy and stone extraction or laparoscopic choledochoscopy and electrohydraulic lithotripsy for management of cholelithiasis with choledocholithiasis. Surg. Endoscopy. 1992, 6:10-15, plus current data to March 1993.



ΣΥΜΜΕΤΟΧΗ ΕΛΕΥΘΕΡΗ

ΔΕΛΤΙΟ ΣΥΜΜΕΤΟΧΗΣ

ΣΤΑ ΜΕΤΕΚΠΑΙΔΕΥΤΙΚΑ ΣΕΜΙΝΑΡΙΑ ΤΗΣ ΕΛΛΗΝΙΚΗΣ ΧΕΙΡΟΥΡΓΙΚΗΣ ΕΤΑΙΡΕΙΑΣ

ΣΕΙΡΑ 31^η – ΧΡΟΝΙΚΗ ΠΕΡΙΟΔΟΣ 2016

Επώνυμο:

Όνομα:

Ειδικότητα:

Ειδικεύόμενος: Έτος: Ειδικότητα:

Νοσοκομείο:

Διεύθυνση κατοικίας: Τ.Κ.:

Τηλέφωνα: 1) Κατοικίας: FAX:

2) Γραφείου: FAX:

3) Νοσοκομείου: FAX:

Ημερομηνία:

Υπογραφή:

Φωτοτυπίστε το Δελτίο και στείλτε το συμπληρωμένο στη διεύθυνση:
ΕΛΛΗΝΙΚΗ ΧΕΙΡΟΥΡΓΙΚΗ ΕΤΑΙΡΕΙΑ Άρτης 1, 115 23 ΑΘΗΝΑ

Τηλ./ Fax: 210 770.1813 και
Τηλ. 210 775.8248